

# Konstrukcja wpustów i studni kanalizacji deszczowej

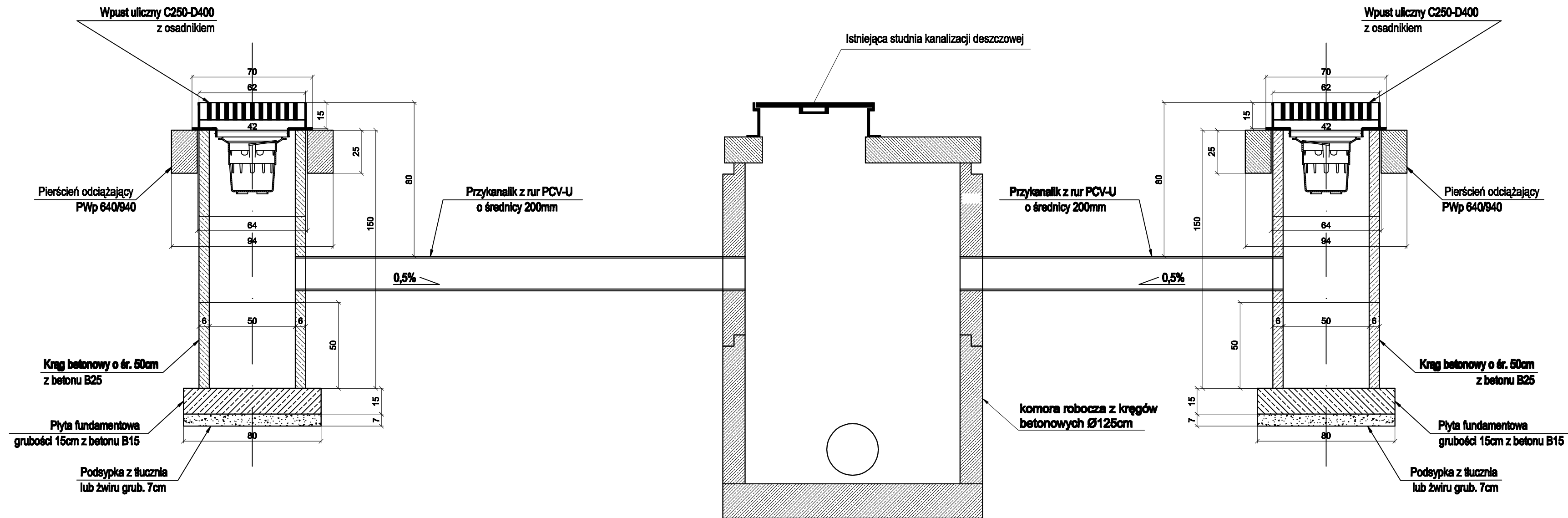

Wymiary podano w centymetrach  
Lokalizację kanalizacji deszczowej pokazana na  
rys. nr 02/01

Inwestor:			
Gmina Chocianów ul. Wolności 6 59-140 Chocianów			
Jednostka projektowa:			
Usługi Projektowe, Nadzór Budowlany, Wykonawstwo Robót Budowlanych, Tomasz Nowak m. Dobra 100 59-700 Bolesławiec tel.: +048 (0) 75 732 6001, tel. kom.: +048 (0) 502 284 858			
Stanów:			
Dokumentacja Techniczna			
Zamierzane budowlane:			
PRZEBUDOWA NAWIERZCHNI DRÓG W REJONIE OSIEDLA TRZEBNICKA W CHOCIANOWIE – UL. KASZTANOWA			
Adres inwestycji:			
DZ. NR 282, 379, 287/4 OBRĘB 2 CHOCIANÓW			
Brans:			
DROGOWA			
Tytuł rysunku:			
Konstrukcja wpustów deszczowych			
Autorzy opracowania:			
Stanowisko	Imię i nazwisko	Nr uprawnień	Podpis
Projektant	inż. Andrzej Nowak	1607/86	
Opracował	inż. Tomasz Nowak		
Nr archiwalny:	Data oprac.	Skala:	Nr rys.
	10.2015 r.	1:20	04/01