

Konstrukcja wpustów i studni kanalizacji deszczowej

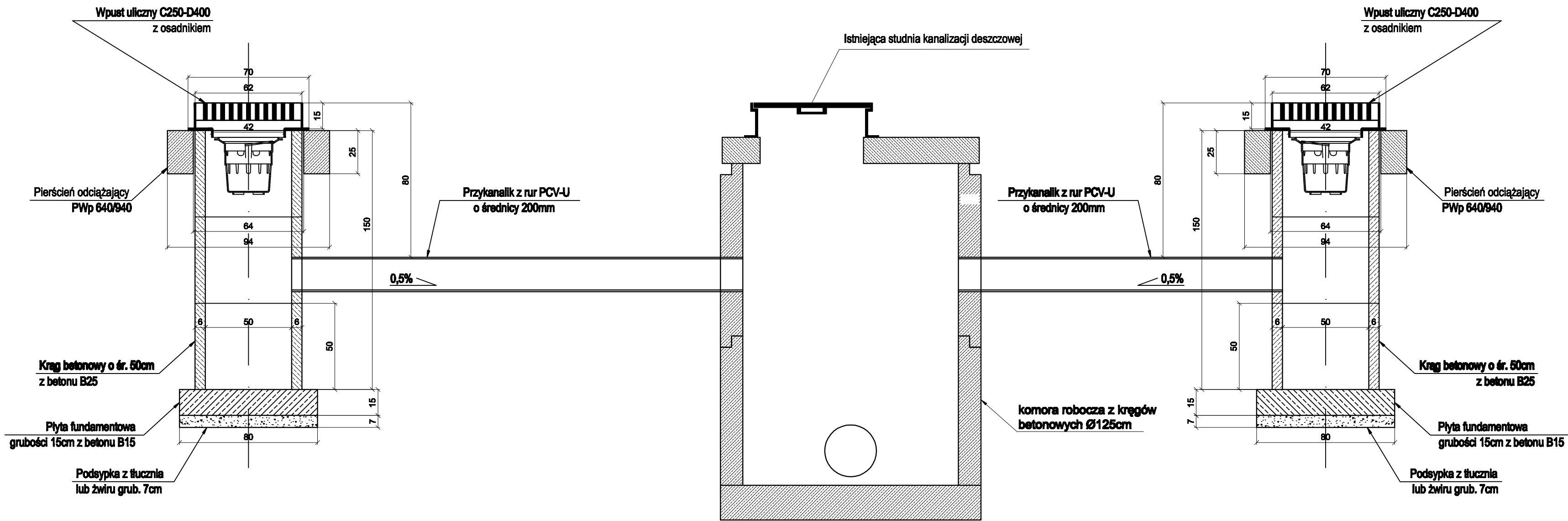

Wymiary podano w centymetrach
Lokalizację kanalizacji deszczowej pokazana na
rys. nr 02/01

Inwestor:			
Gmina Chocianów ul. Wolności 6 59-140 Chocianów			
Jednostka projektowa:			
Usługi Projektowe, Nadzór Budowlany, Wykonawstwo Robót Budowlanych, Tomasz Nowak m. Dobra 100 59-700 Bolesławiec tel.: +048 (0) 75 732 6001, tel. kom.: +048 (0) 502 284 858			
Stan: Projekt Budowlany			
Zamierzenie budowlane: PRZEBUDOWA NAWIERZCHNI DRÓG – ULICA SZPROTAWSKA, WRZOSOWA, ŚRODKOWA W CHOCIANOWIE			
Adres inwestycji: DZ. NR 97, 72/10, 96, 70/5, 72/12, 333/35, 72/14, 73/1, 333/37, 75/1, 333/28, 150 OBRĘB 4.0001, JEDNOSTKA EWIDENCYJNA 021601, MIASTO CHOCIANÓW, POWIAT POLKOWICKI			
Droga: DROGOWA			
Tytuł rysunku: Konstrukcja wpustów deszczowych			
Autorzy opracowania:			
Stanowisko	Imię i nazwisko	Nr uprawnień	Podpis
Projektant	inż. Andrzej Nowak	1607/86	
Opracował	inż. Tomasz Nowak		
Nr archiwalny:	Data oprac.:	Skala:	Nr rys.:
	14.06.2016 r.	1:20	04/01