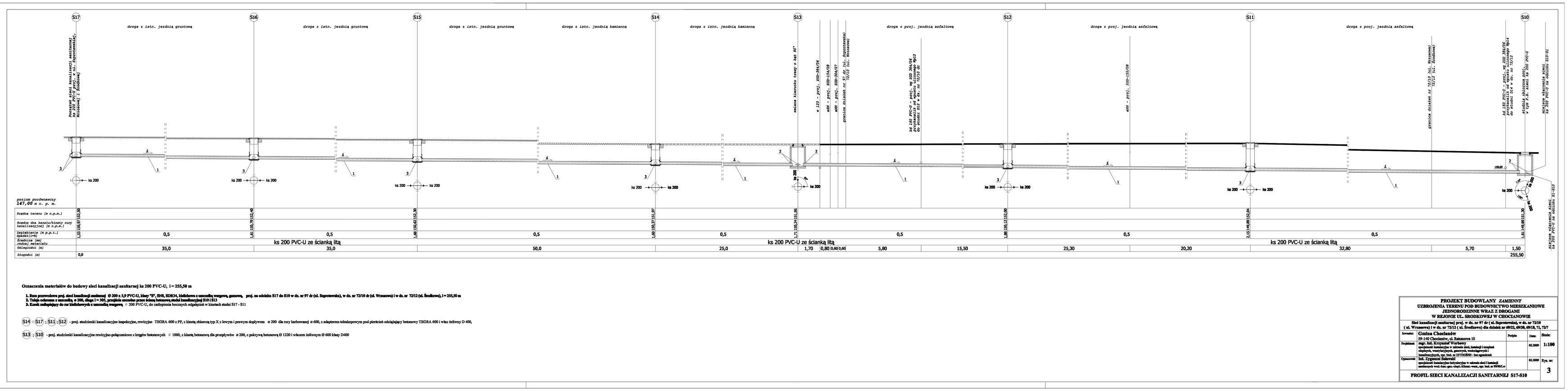

Oznaczenia materiałów do budowy sieci kanalizacji sanitarnej ka 200 PVC-U, l = 255,50 m

1. Rura przewodowa proj. sieci kanalizacji sanitarnej Ø 200 z 5,9 PVC-U, klasy "S", SN8, SDR34, kielichowa z uszczelką wargowa, gumowa, proj. na odcinku S17 do S10 w dz. nr 97 dr (ul. Superowska), w dz. nr 72/10 dr (ul. Wrzosowa) i w dz. nr 72/12 (ul. Średlowa), l = 255,50 m
2. Trójnik odcinam z uszczelką, ø 200, długi l = 305, przejście szczelne przez ścianę betonową studni kanalizacyjnej S10 i S13
3. Korek zabezpieczający do rur kielichowych z uszczelką wargową Ø 200 PVC-U, do zaślepienia bocznych odgałęzień w kinetach studni S17 - S11

S14 - S17 ; S11 ; S12 - proj. studzienki kanalizacyjne inspekcyjne, rewizyjne TEGRA 600 z PP, z kinetą zbiorczą typ X z lewym i prawym dopływem ø 200 dla rury karbowanej ø 600, z adapterem telescopowym pod pierścień odciążający betonowy TEGRA 600 i właz żeliwny D 400,

S13 ; S10 - proj. studzienki kanalizacyjne rewizyjno-połączeniowe z kręgów betonowych ø 1000, z kinetą betonową, dla przepływów ø 200, z pokrywą betonową Ø 1220 i włazem żeliwnym Ø 600 klasy D400

PROJEKT BUDOWLANY *ZAMIENNY*
UZBROJENIA TERENU POD BUDOWNICTWO MIESZKANIOWE JEDNORODZINNE WRAZ Z DROGAMI W REJONIE UL. ŚRODKOWEJ W CHOCIANOWIE

Sieć kanalizacji sanitarnej proj. w dz. nr 97 dr (ul. Superowska), w dz. nr 72/10 (ul. Wrzosowa) i w dz. nr 72/12 (ul. Średlowa) dla działek nr 69/22, 69/20, 69/18, 71, 72/7

Inwestor:	**Gmina Chociaszów** 59-140 Chociaszów, ul. Ratuszowa 10	Podpis:	Data:	Skala:
Projektant:	mgr. Inż. Krzysztof Wiśniewski specjalność instalacje w zakresie sieci, instalacji i urządzeń cieplnych, wentylacyjnych, gazowych, wodociągowych i kanalizacyjnych, upr. bud. nr 257/DO/85 - bez ograniczeń		02.2009	**1:100**
Opracował:	Inż. Zygmunt Sadowski specjalność konstrukcyjno-budowlana w zakresie sieci i instalacji sanitarnych wod.-kan. gaz.-ciepl.-klimat.-went., upr. bud. nr 99/85/Ł-w		02.2009	Rys. nr: **3**

PROFIL SIECI KANALIZACJI SANITARNEJ S17-S10